

बिहार सरकार  
नगर विकास एवं आवास विभाग

अधिसूचना

संख्या-08न०वि०मा०प्ला० (बैठक)-06/2021 <sup>581</sup> न०वि०आ०वि०, पटना, दिनांक-05/11/21

बिहार शहरी आयोजना तथा विकास अधिनियम, 2012 की धारा-9 एवं बिहार शहरी आयोजना तथा विकास नियमावली, 2014 के नियम-9 के द्वारा प्रदत्त शक्तियों का प्रयोग करते हुए बिहार सरकार, बगहा नगर परिषद् एवं इसके आस-पास स्थित महत्वपूर्ण क्षेत्रों एवं शहरी क्षमता वाले ग्रामीण क्षेत्रों के समेकित एवं सुव्यवस्थित विकास के उद्देश्य से अगले बीस वर्षों अथवा इससे विस्तारित अवधि के लिए महायोजना तैयार करने हेतु निम्नलिखित आयोजना क्षेत्र घोषित करती है, जिसे "बगहा आयोजना क्षेत्र" कहा जाएगा। इसकी स्थानीय सीमाएँ निम्नवत है :-

- उत्तर - पश्चिमी भाग में सिधाव सी०डी० ब्लॉक के आमडी, बरबल, सखुल, नरवाल, मघरिया, महुआर, बंगरीया, मटीयारिया, चमवलिया, से होते हुए बगहा सी०डी० ब्लॉक के माहीपुर, पिपरा डीह, सिरसिया, विशुणपुरवा, मझारिया, सिकती, भैरोगंज, इनर बरवा, मझारिया राजस्व ग्राम तक।
- दक्षिण- पूर्वी भाग में बगहा सी०डी० ब्लॉक के लगुनाहा, अहिरवलिया, मथीया, रतवाल, सकरोलिया, राजस्व ग्राम तक।
- पूरब - उत्तरी भाग में बगहा सी०डी० ब्लॉक के मेहदी, गरहीया, सिकतन, काउलापुर कलउंची, चउतरवा, बहुअरवा, गईघाटी, राजस्व ग्राम तक।
- पश्चिम- दक्षिण भाग में बगहा सी०डी० ब्लॉक के चंदरापुर, रजबतिया, बगहा नगर परिषद से होते हुए सिधाव सी०डी० ब्लॉक के मंगलपुर, अउसानी, सुखवान, गोईटी राजस्व ग्राम तक।

इस आयोजना क्षेत्र का क्षेत्रफल 283.16 वर्ग कि०मी० है, जिसमें शहरी क्षेत्र का क्षेत्रफल 45.72 वर्ग कि०मी० एवं शेष ग्रामीण क्षेत्र का क्षेत्रफल 237.44 वर्ग कि०मी० है। इस आयोजना क्षेत्र के अन्तर्गत एक शहरी प्रशासनिक इकाई ( बगहा नगर परिषद्) तथा 63 राजस्व ग्राम, जिसमें बगहा सी०डी० ब्लॉक के 63 राजस्व ग्राम, तथा सिधाव सी०डी० ब्लॉक के 29 राजस्व ग्राम, शामिल है।

इस आयोजना क्षेत्र का नक्शा यथा अनुसूची-I, इस आयोजना क्षेत्र के अधीन पड़ने वाली शहरी प्रशासनिक इकाई एवं राजस्व ग्रामों की सूची यथा अनुसूची-II एवं आयोजना क्षेत्र के अधीन शहरी प्रशासनिक इकाई तथा राजस्व ग्रामों के नाम एवं आबादी की विवरणी यथा अनुसूची-III के रूप में इस अधिसूचना के साथ संलग्न है।

बिहार राज्यपाल के आदेश से

  
( सतीश कुमार सिंह )  
विशेष सचिव

नगर विकास एवं आवास विभाग,  
बिहार, पटना।

ज्ञापांक-08न०वि०मा०प्ला० (बैठक)-06/2021 <sup>581</sup> न०वि०आ०वि०, पटना, दिनांक-05/11/21

प्रतिलिपि-अधीक्षक राजकीय मुद्रणालय, गुलजारबाग, पटना/ ई-गजट कोषांग, वित्त विभाग, बिहार, पटना को सी०डी० के साथ बिहार गजट के असाधारण अंक में प्रकाशनार्थ प्रेषित।

उनसे अनुरोध है कि वे कृपया मुद्रित गजट की 200 प्रतियाँ नगर विकास एवं आवास विभाग को उपलब्ध करायेंगे।

  
विशेष सचिव  
2021

ज्ञापांक-08न०वि०मा०प्ला० (बैठक)-06/2021 581 न०वि०आ०वि०, पटना, दिनांक-05/11/21

प्रतिलिपि-मुख्य सचिव, बिहार, पटना/विकास आयुक्त, बिहार, पटना/बिहार शहरी आयोजना तथा विकास बोर्ड के सभी सदस्य/प्रमण्डलीय आयुक्त, तिरहुत प्रमण्डल, मुजफ्फरपुर/जिला पदाधिकारी, पश्चिम चम्पारण (बेतिया)/नगर कार्यपालक पदाधिकारी, नगर परिषद्, बगहा/माननीय विभागीय मंत्री के आप्त सचिव, नगर विकास एवं आवास विभाग/सभी संबंधित अंचलाधिकारी को सूचनार्थ एवं आवश्यक कार्रवाई हेतु प्रेषित।

(1/11)  
विशेष सचिव  
05/11/21

## CONSTITUENTS OF BAGAHA PLANNING AREA

SL NO	C.D. BLOCK	NO OF REVENUE VILLAGES	RURAL AREA (in sq km)	NO OF CENSUS TOWN	CENSUS TOWN AREA (in sq km)	NO OF ADMINISTRATIVE UNITS	URBAN AREA (in sq km)	TOTAL AREA (in sq km)	TOTAL POPULATION (as per census 2011)
1	Bagaha	63	191.00	0	0	1	45.72	236.72	267649
2	Sidhaw	29	46.44	0	0	0	0.00	46.44	37869
<b>TOTAL</b>		<b>92</b>	<b>237.44</b>	<b>0</b>	<b>0</b>	<b>1</b>	<b>45.72</b>	<b>283.16</b>	<b>305518</b>

## Village/Town Under Bagaha Planning Area

SL NO.	VILLAGE NAME	BLOCK NAME	STATUS	POPULATION (CENSUS 2011)	AREA (IN SQ KM)
1	Bagaha (Nagar Parishad)	Bagaha	URBAN	112634	45.72
2	Majharia	Bagaha	RURAL	0	1.56
3	Tejwaliya	Bagaha	RURAL	0	0.42
4	Bishunpurwa	Bagaha	RURAL	0	1.38
5	Amaulia	Bagaha	RURAL	1744	1.73
6	Parsa	Bagaha	RURAL	3936	2.57
7	Mahipur	Bagaha	RURAL	1031	1.64
8	Ahirauiya	Bagaha	RURAL	1609	1.31
9	Sirauna	Bagaha	RURAL	841	1.27
10	Mathiya	Bagaha	RURAL	295	0.62
11	Padar Khap	Bagaha	RURAL	3019	3.14
12	Pakargawn	Bagaha	RURAL	2802	4.26
13	Barganw	Bagaha	RURAL	8669	6.30
14	Kaulapur Kaulanchi	Bagaha	RURAL	1873	5.74
15	Chandrapur	Bagaha	RURAL	1755	5.21
16	Banchehri	Bagaha	RURAL	3993	4.30
17	Chhatraul	Bagaha	RURAL	596	1.32
18	Sirsia	Bagaha	RURAL	2245	1.29
19	Singari- Garhwa	Bagaha	RURAL	5313	6.79
20	Bisambharpur	Bagaha	RURAL	4425	6.97
21	Pipardarhi	Bagaha	RURAL	1024	2.94
22	Sikti	Bagaha	RURAL	464	0.90
23	Ekderwa	Bagaha	RURAL	964	3.22
24	Rajwatia	Bagaha	RURAL	4189	14.85
25	Inar Barwa	Bagaha	RURAL	1058	2.66
26	Kotwa	Bagaha	RURAL	477	2.96
27	Dharampur	Bagaha	RURAL	1847	2.90
28	Bishunpurwa	Bagaha	RURAL	1190	1.15
29	Barwa	Bagaha	RURAL	840	1.96
30	Mehura	Bagaha	RURAL	4616	2.24
31	Khora Parsa	Bagaha	RURAL	1680	1.79
32	Gaighati	Bagaha	RURAL	194	1.01
33	Belwa	Bagaha	RURAL	1308	0.40
34	Bhataura	Bagaha	RURAL	2045	2.05
35	Bakwa	Bagaha	RURAL	2991	4.01
36	Matahia	Bagaha	RURAL	2383	0.91
37	Mathia	Bagaha	RURAL	1170	0.44
38	Bhaisahi Garhwa	Bagaha	RURAL	2234	1.75
39	Harpur	Bagaha	RURAL	2039	2.21
40	Chautarwa	Bagaha	RURAL	6617	5.12
41	Lagunaha	Bagaha	RURAL	7681	5.25
42	Patilar	Bagaha	RURAL	14696	11.02
43	Deurwa	Bagaha	RURAL	1418	0.93

44	Chautarwa	Bagaha	RURAL	2944	1.87
45	Khairatwa	Bagaha	RURAL	920	2.39
46	Kolhua	Bagaha	RURAL	3198	3.11
47	Pipariya	Bagaha	RURAL	3553	4.60
48	Pakri	Bagaha	RURAL	2435	1.60
49	Nauda Parsauni	Bagaha	RURAL	6674	4.73
50	Kumhia	Bagaha	RURAL	2139	2.30
51	Chakhni	Bagaha	RURAL	4880	1.92
52	Bhairoganj	Bagaha	RURAL	5061	6.37
53	Mehdi	Bagaha	RURAL	1527	1.44
54	Kaimabandh	Bagaha	RURAL	207	1.33
55	Siktanr	Bagaha	RURAL	2537	1.64
56	Garahia	Bagaha	RURAL	912	2.27
57	Sakrauliya	Bagaha	RURAL	0	0.52
58	Khurhuria	Bagaha	RURAL	0	1.26
59	Asurar	Bagaha	RURAL	0	0.75
60	Bom	Bagaha	RURAL	0	3.56
61	Bahuarwa	Bagaha	RURAL	1263	1.16
62	Ratwal	Bagaha	RURAL	2744	6.02
63	Majharia	Bagaha	RURAL	6609	10.54

Ahirwalia

Bagaha RURAL 141 1.13

<b>Area from Bagaha C.D.Block (62 Villages &amp; 1 Urban )</b>				<b>267649</b>	<b>236.72</b>
64	Bhagajua	Sidhaw	RURAL	0	0.61
65	Pokhar Bhinda	Sidhaw	RURAL	0	0.27
66	Nipania	Sidhaw	RURAL	0	0.84
67	Amadih	Sidhaw	RURAL	0	0.53
68	Bangaria	Sidhaw	RURAL	677	1.29
69	Pipra	Sidhaw	RURAL	491	1.90
70	Barwal	Sidhaw	RURAL	3850	2.71
71	Goiti	Sidhaw	RURAL	1495	2.57
72	Serahwa	Sidhaw	RURAL	1509	1.30
73	Khiria urf Gamharia	Sidhaw	RURAL	867	2.03
74	Gurwaliya	Sidhaw	RURAL	460	2.19
75	Mangalpur	Sidhaw	RURAL	4248	2.42
76	Pokharbhinda	Sidhaw	RURAL	1200	0.57
77	Narwal	Sidhaw	RURAL	3807	3.19
78	Semarkol	Sidhaw	RURAL	336	1.90
79	Maghariya	Sidhaw	RURAL	905	1.43
80	Turki	Sidhaw	RURAL	506	1.19
81	Machharganwan	Sidhaw	RURAL	1607	1.02
82	Dhandhi	Sidhaw	RURAL	581	1.73
83	Sukhban	Sidhaw	RURAL	1857	1.98
84	Mahuar	Sidhaw	RURAL	2436	1.42
85	Matiaria	Sidhaw	RURAL	5342	7.42
86	Chamwalia	Sidhaw	RURAL	983	0.93
87	Pokharbhinda	Sidhaw	RURAL	358	0.60
88	Sikatia	Sidhaw	RURAL	535	0.39
89	Pipari	Sidhaw	RURAL	0	0.85

90	Sakhui	Sidhaw	RURAL	0	0.39
91	Jharhar	Sidhaw	RURAL	0	1.31
92	Ausani	Sidhaw	RURAL	3819	1.48
<b>Area from Sidhaw C.D.Block (29 Villages)</b>				<b>37869</b>	<b>46.44</b>
<b>Total</b>				<b>305518</b>	<b>283.16</b>

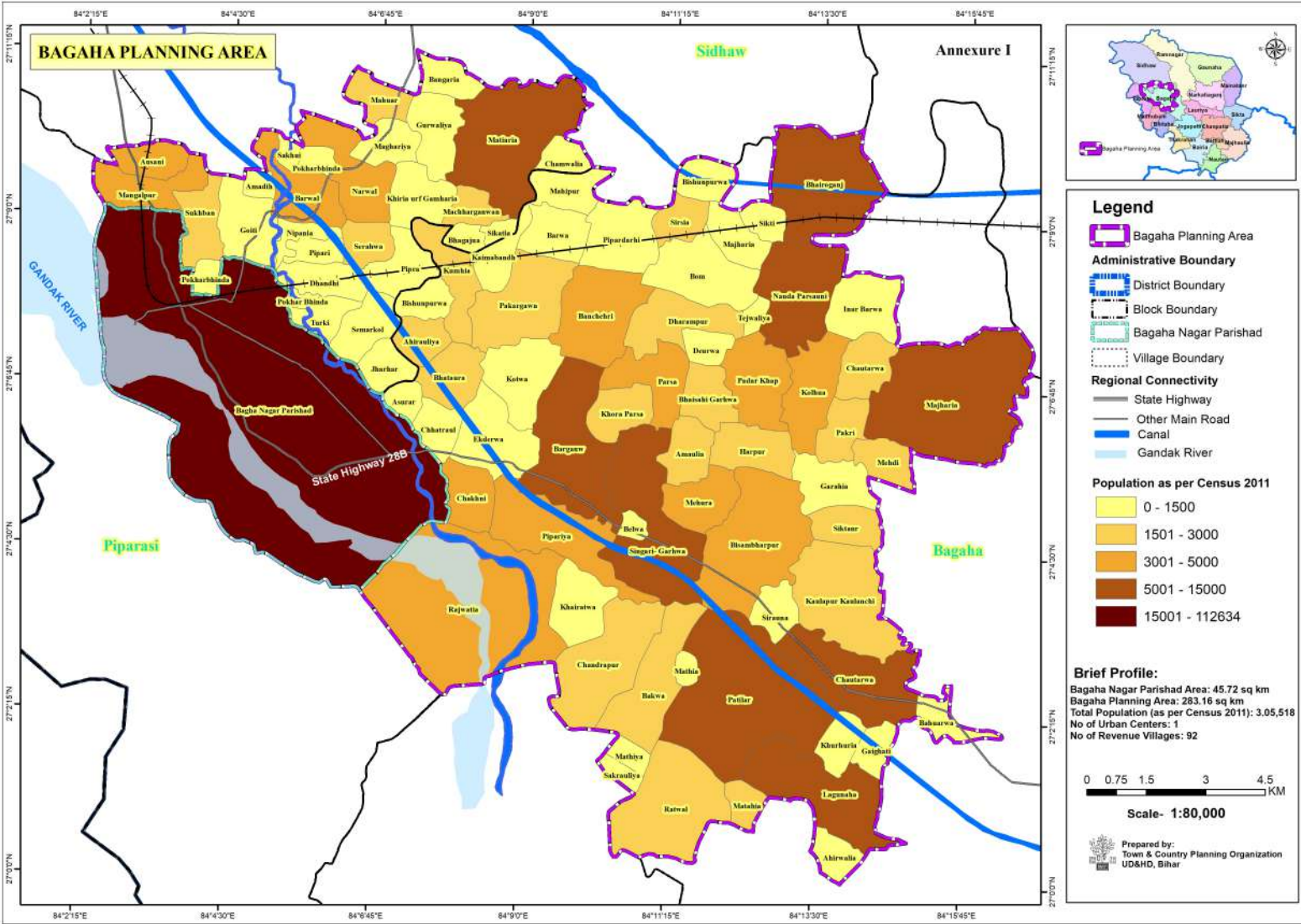

**Annexure I**

Sidhaw

Piparasi

Bagaha

State Highway 28B

Gandak River

Scale: 0 0.75 1.5 3 4.5 KM