

बिहार सरकार
नगर विकास एवं आवास विभाग

अधिसूचना

संख्या-08न०वि०मा०प्ला० (बैठक)-06/2021 580 न०वि०आ०वि०, पटना, दिनांक-05/11/21

बिहार शहरी आयोजना तथा विकास अधिनियम, 2012 की धारा-9 एवं बिहार शहरी आयोजना तथा विकास नियमावली, 2014 के नियम-9 के द्वारा प्रदत्त शक्तियों का प्रयोग करते हुए बिहार सरकार, बेतिया नगर निगम एवं इसके आस-पास स्थित महत्वपूर्ण क्षेत्रों एवं शहरी क्षमता वाले ग्रामीण क्षेत्रों के समेकित एवं सुव्यवस्थित विकास के उद्देश्य से अगले बीस वर्षों अथवा इससे विस्तारित अवधि के लिए महायोजना तैयार करने हेतु निम्नलिखित आयोजना क्षेत्र घोषित करती है, जिसे "बेतिया आयोजना क्षेत्र" कहा जाएगा। इसकी स्थानीय सीमाएँ निम्नवत हैं :-

- उत्तर - पश्चिमी भाग में चनपटिया सी०डी० ब्लॉक के पकरीहाट, सिसवनीया, मिश्रौलिया, खरदौर, मोहनाकुली, विशुनपुर रघुनाथ, विशुनपुर मावलकर, वन्दरहा अन्दर चौबे टोला, लोहिअरिया राजस्व ग्राम तक।
- दक्षिण- पूर्वी भाग में नौतान सी०डी० ब्लॉक के विशुनपुरा, धुमनगर, टोला खड्डा, पुरन्दरपुर राजस्व ग्राम से होते हुए बैरिया सी०डी० ब्लॉक के बगाही बैरिया, टढ़वानन्दपुर, टोला मोतीपुर राजस्व ग्राम तक।
- पूरब - उत्तरी भाग में चनपटिया सी०डी० ब्लॉक के मोटी छपर, लोहिअरिया से होते हुए मझौलिया सी०डी० ब्लॉक के बैरागीडीह से होते हुए चनपटिया सी०डी० ब्लॉक के महुअवा, लालगढ़, बेतिया सी०डी० ब्लॉक के बेतिया नगर निगम, बरवत सेना, बेतिया नगर निगम तक।
- पश्चिम - दक्षिण भाग में बैरिया सी०डी० ब्लॉक के टोला मलाही, बलुआ रामपुर, सिरसिया, मठिया, वाघम्बरपुर, नीमुईया, बलुआ रामपुर, मझरिया, भटौलिया से होते हुए चनपटिया सी०डी० ब्लॉक के टोला विशुनपुर उर्फ विशुनपुर टुनिया, गुरवलिया विश्वास बन्दोबस्ती, बेतिया डीह, टोला रामपुरवा राजस्व ग्राम तक।

इस आयोजना क्षेत्र का क्षेत्रफल 242.46 वर्ग कि०मी० है, जिसमें शहरी क्षेत्र का क्षेत्रफल 63.73 वर्ग कि०मी०, Census Town का क्षेत्रफल 3.23 वर्ग कि०मी० एवं शेष ग्रामीण क्षेत्र का क्षेत्रफल 175.50 वर्ग कि०मी० है। इस आयोजना क्षेत्र के अन्तर्गत एक शहरी प्रशासनिक इकाई (बेतिया नगर निगम) तथा 52 राजस्व ग्राम, जिसमें बैरिया सी०डी० ब्लॉक के 22 राजस्व ग्राम, बेतिया सी०डी० ब्लॉक के 02 राजस्व ग्राम, चनपटिया सी०डी० ब्लॉक के 23 राजस्व ग्राम, मझौलिया सी०डी० ब्लॉक के 01 राजस्व ग्राम एवं नौतान सी०डी० ब्लॉक के 04 राजस्व ग्राम, शामिल हैं।

इस आयोजना क्षेत्र का नक्शा यथा अनुसूची-I, इस आयोजना क्षेत्र के अधीन पड़ने वाली शहरी प्रशासनिक इकाई एवं राजस्व ग्रामों की सूची यथा अनुसूची-II एवं आयोजना क्षेत्र के अधीन शहरी प्रशासनिक इकाई तथा राजस्व ग्रामों के नाम एवं आबादी की विवरणी यथा अनुसूची-III के रूप में इस अधिसूचना के साथ संलग्न है।

बिहार राज्यपाल के आदेश से

(सतीश कुमार सिंह)

विशेष सचिव

नगर विकास एवं आवास विभाग,
बिहार, पटना।

ज्ञापांक-08न०वि०मा०प्ला० (बैठक)-06/2021 580 न०वि०आ०वि०, पटना, दिनांक-05/11/21
प्रतिलिपि-अधीक्षक राजकीय मुद्रणालय, गुलजारबाग, पटना/ ई-गजट कोषांग, वित्त विभाग,
बिहार, पटना को सी०डी० के साथ बिहार गजट के असाधारण अंक में प्रकाशनार्थ प्रेषित।
उनसे अनुरोध है कि वे कृपया मुद्रित गजट की 200 प्रतियाँ नगर विकास एवं आवास विभाग
को उपलब्ध करायेंगे।

05/11/21
विशेष सचिव

ज्ञापांक-08न०वि०मा०प्ला० (बैठक)-06/2021 580 न०वि०आ०वि०, पटना, दिनांक-05/11/21
प्रतिलिपि-मुख्य सचिव, बिहार, पटना/विकास आयुक्त, बिहार, पटना/बिहार शहरी आयोजना
तथा विकास बोर्ड के सभी सदस्य/प्रमण्डलीय आयुक्त, तिरहुत प्रमण्डल, मुजफ्फरपुर/जिला
पदाधिकारी, पश्चिम चम्पारण (बेतिया)/नगर आयुक्त, नगर निगम, बेतिया/माननीय विभागीय मंत्री के
आप्त सचिव, नगर विकास एवं आवास विभाग/सभी संबंधित अंचलाधिकारी को सूचनार्थ एवं आवश्यक
कार्रवाई हेतु प्रेषित।

05/11/21
विशेष सचिव

CONSTITUENTS OF BETTIAH PLANNING AREA

SL NO	C.D. BLOCK	NO OF REVENUE VILLAGES	RURAL AREA (in sq km)	NO OF CENSUS TOWN	CENSUS TOWN AREA (in sq km)	NO OF ADMINISTRATIVE UNITS	URBAN AREA (in sq km)	TOTAL AREA (in sq km)	TOTAL POPULATION (as per census 2011)
1	Bairia	22	75.49	1	3.23	0	0.00	78.72	144671
2	Bettiah	2	8.18	0	0.00	1	63.73	71.91	237254
3	Chanpatia	23	69.52	0	0.00	0	0.00	69.52	80296
4	Majhulia	1	0.21	0	0.00	0	0.00	0.21	479
5	Nautan	4	22.10	0	0.00	0	0.00	22.10	38761
TOTAL		52	175.50	1	3.23	1	63.73	242.46	501461

Village/Town under Bettiah Planning Area

Sr. No.	VILLAGE NAME	BLOCK NAME	STATUS	AREA	POPULATION
1	Balua Rampur	Bairia	RURAL	14.43	6050
2	Pat Khauli	Bairia	RURAL	1.62	721
3	Tola Malahi	Bairia	RURAL	1.66	8151
4	Khusi Tola	Bairia	RURAL	0.48	837
5	Bhitaha Nizamat	Bairia	RURAL	5.46	5911
6	Nimuia	Bairia	RURAL	1.31	958
7	Malkauli	Bairia	RURAL	0.25	1216
8	Tola Motipur	Bairia	RURAL	1.25	3634
9	Hat Saraiya (CT)	Bairia	URBAN	3.23	6863
10	Mathia Bandobasti	Bairia	RURAL	0.52	2885
11	Siswa Sarea	Bairia	RURAL	4.45	3994
12	Bhataulia	Bairia	RURAL	1.48	5035
13	Motihari	Bairia	RURAL	1.31	1112
14	Sirsia Mathia	Bairia	RURAL	2.11	5266
15	Mathauli	Bairia	RURAL	2.80	1785
16	Bagahi	Bairia	RURAL	10.58	17367
17	Bairia	Bairia	RURAL	5.94	13324
18	Baghambarpur	Bairia	RURAL	3.15	12422
19	Tadhwa Nandpur	Bairia	RURAL	2.88	2394
20	Tadhwa Nandpur	Bairia	RURAL	7.14	11803
21	Tola Tumkaraia	Bairia	RURAL	1.29	3503
22	Majhariya	Bairia	RURAL	5.13	2268
23	Patjirwa	Bairia	RURAL	0.25	27172
Area From Bairia CD Block(22 Revenue Villages and 1 Urban)				78.72	144671
24	Bettiah Nagar Nigam	Bettiah	Urban	63.73	230103
25	Barwat Sena	Bettiah	RURAL	6.15	7151
26	Kargahiya pachhim	Bettiah	RURAL	2.03	0
Area From Bettiah CD Block (2 Revenue Villages and 1 Urban)				71.91	237254
27	Mohna Kuli	Chanpatia	RURAL	4.01	4254
28	Belwa Bandobasti	Chanpatia	RURAL	1.74	1557
29	TolaBishunpur urfBishunpurTunia	Chanpatia	RURAL	4.10	5916
30	Betia Dih	Chanpatia	RURAL	13.09	12573
31	Bandaraha Andar Choube Tola	Chanpatia	RURAL	0.54	1511
32	Mahuawa	Chanpatia	RURAL	0.92	3217
33	Lalgarh	Chanpatia	RURAL	5.84	9142
34	Lohiaria	Chanpatia	RURAL	6.95	6047
35	Khasuar	Chanpatia	RURAL	1.39	1708
36	Pakrihar	Chanpatia	RURAL	0.36	457
37	Jina Chap	Chanpatia	RURAL	0.91	656
38	TolaRampurwaMotalkeKurwa Mathia	Chanpatia	RURAL	5.79	5694
39	Gurwalia Biswas Bandobasti	Chanpatia	RURAL	2.34	3940
40	Bishunpur Maolakar	Chanpatia	RURAL	0.99	553
41	Lakhaura Nazamat	Chanpatia	RURAL	3.34	2184
42	Bishunpur Raghunath	Chanpatia	RURAL	1.41	1646
43	Jabdaul	Chanpatia	RURAL	3.51	2891
44	Moti Chhapar	Chanpatia	RURAL	2.15	3088
45	Khardeur	Chanpatia	RURAL	2.63	1654

46	Siswania	Chanpatia	RURAL	0.61	427
47	Tika chhapra	Chanpatia	RURAL	1.25	2873
48	Misraulia	Chanpatia	RURAL	0.85	2271
49	Auraia	Chanpatia	RURAL	4.80	6037
Area From Chanpatia CD Block (23 Revenue Villages)				69.52	80296
50	Bairagi Dih	Majhaulia	RURAL	0.21	479
Area From Majhaulia CD Block (1 Revenue Villages)				0.21	479
51	Tola Khadda	Nautan	RURAL	6.48	12734
52	Purandarpur	Nautan	RURAL	2.95	3179
53	Dhumnagar	Nautan	RURAL	7.74	15270
54	Bishunpura	Nautan	RURAL	4.93	7578
Area From Nautan CD Block (4 Revenue Villages)				22.10	38761
Total				242.46	501461

Bettiah Planning Area

ANNEXURE-I

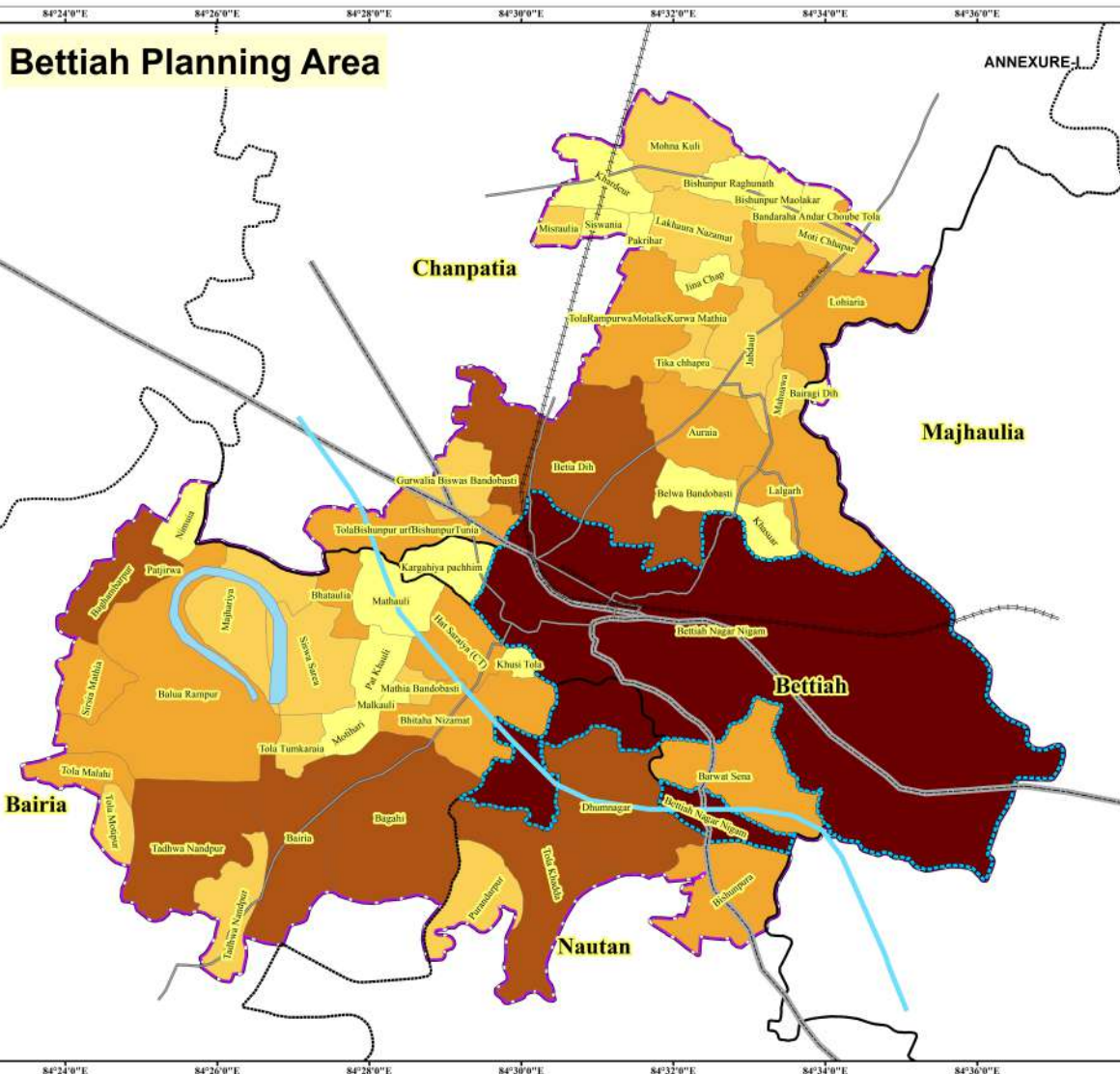

Legend

- Bettiah Planning Area
- Administrative Boundary
- Bettiah Nagar Nigam
- Block Boundary
- Village Boundary

Regional Connectivity

- National Highway
- State Highway
- Railway
- Water Bodies
- Canal

Population as per census 2011

- 0 - 2000
- 2001 - 4500
- 4501 - 9000
- 9001 - 30000
- 30001 & Above

Brief Profile:

Bettiah Nagar Nigam Area: 63.73 sq km
 Bettiah Planning Area: 242.46 sq km
 Total Population (as per Census 2011): 5,01,461
 No of Urban Centers: 2
 No of Revenue Villages: 52

1:50,000

1.50 0 1.5 3 KM

1:88,960

Prepared by:
 Town & Country Planning Organization
 UD&HD, Bihar