

बिहार सरकार
नगर विकास एवं आवास विभाग

अधिसूचना

संख्या-08न०वि०मा०प्ला० (बैठक)-06/2021 578 न०वि०आ०वि०, पटना, दिनांक-05/11/21

बिहार शहरी आयोजना तथा विकास अधिनियम, 2012 की धारा-9 एवं बिहार शहरी आयोजना तथा विकास नियमावली, 2014 के नियम-9 के द्वारा प्रदत्त शक्तियों का प्रयोग करते हुए बिहार सरकार, कटिहार नगर निगम एवं इसके आस-पास स्थित महत्वपूर्ण क्षेत्रों एवं शहरी क्षमता वाले ग्रामीण क्षेत्रों के समेकित एवं सुव्यवस्थित विकास के उद्देश्य से अगले बीस वर्षों अथवा इससे विस्तारित अवधि के लिए महायोजना तैयार करने हेतु निम्नलिखित आयोजना क्षेत्र घोषित करती है, जिसे "कटिहार आयोजना क्षेत्र" कहा जाएगा। इसकी स्थानीय सीमाएँ निम्नवत हैं :-

- उत्तर - पश्चिमी भाग में कोरहा सी०डी० ब्लॉक के रौतारा, सदपुर राजौरा, चनपी राजस्व ग्राम से होते हुए हसनगंज सी०डी० ब्लॉक के जगरनाथपुर, ठेगवा, कवईया, महनौर, रामपुर कोसपली, हरका राजस्व ग्राम तक।
- दक्षिण- पूर्वी भाग में मनसाही सी०डी० ब्लॉक के कुरैथा, पचबरगा, लहसा, गुरगाँव, फुलहरा, बसंतपुर, मोहनपुर, मनसहही केबाला, साहेबनगर राजस्व ग्राम तक।
- पूरब- उत्तरी भाग में हसनगंज सी०डी० ब्लॉक के चंदैली, भवानीपुर, महमदिया, पिरूपेरा, बैरगाछी से होते हुए दण्डखोड़ा सी०डी० ब्लॉक के बुधाली, अंखोर, हमसैली, डण्डखोड़ा, पहाड़पुर राजस्व ग्राम से होते हुए प्राणपुर सी०डी० ब्लॉक के हरफाड़ा, बुधैली, मोहनपुर, लखपुरा, कुरसण्डा, बस्तौल, हुण्डैली राजस्व ग्राम तक।
- पश्चिम - दक्षिण भाग में बरारी सी०डी० ब्लॉक के बसगढहा, सहुरीया, सुखासन, दुर्गापुर राजस्व ग्राम से होते हुए कोरहा सी०डी० ब्लॉक के संदलपुर, सिमरीया, नाकीपुर, दिघरी सलेमपुर, बिनोदपुर, रमना राजी गंज राजस्व ग्राम तक।

इस आयोजना क्षेत्र का क्षेत्रफल 410.19 वर्ग कि०मी० है, जिसमें शहरी क्षेत्र का क्षेत्रफल 28.38 वर्ग कि०मी० एवं शेष ग्रामीण क्षेत्र का क्षेत्रफल 381.81 वर्ग कि०मी० है। इस आयोजना क्षेत्र के अन्तर्गत एक शहरी प्रशासनिक इकाई (कटिहार नगर निगम) तथा 134 राजस्व ग्राम, जिसमें बरारी सी०डी० ब्लॉक के 10 राजस्व ग्राम, धनखोड़ा सी०डी० ब्लॉक के 17 राजस्व ग्राम, हसनगंज सी०डी० ब्लॉक के 26 राजस्व ग्राम, कटिहार सी०डी० ब्लॉक के 32 राजस्व ग्राम, कोड़हा सी०डी० ब्लॉक के 14 राजस्व ग्राम, मनसाही सी०डी० ब्लॉक के 21 राजस्व ग्राम एवं प्राणपुर सी०डी० ब्लॉक के 14 राजस्व ग्राम शामिल हैं।

इस आयोजना क्षेत्र का नक्शा यथा अनुसूची-I, इस आयोजना क्षेत्र के अधीन पड़ने वाली शहरी प्रशासनिक इकाई एवं राजस्व ग्रामों की सूची यथा अनुसूची-II एवं आयोजना क्षेत्र के अधीन शहरी प्रशासनिक इकाई तथा राजस्व ग्रामों के नाम एवं आबादी की विवरणी यथा अनुसूची-III के रूप में इस अधिसूचना के साथ संलग्न है।

बिहार राज्यपाल के आदेश से

(सतीश कुमार सिंह)
विशेष सचिव

नगर विकास एवं आवास विभाग,
बिहार, पटना।

ज्ञापांक-08न०वि०मा०प्ला० (बैठक)-06/2021 572 न०वि०आ०वि०, पटना, दिनांक-05/11/21
प्रतिलिपि-अधीक्षक राजकीय मुद्रणालय, गुलजारबाग, पटना/ ई-गजट कोषांग, वित्त विभाग,
बिहार, पटना को सी०डी० के साथ बिहार गजट के असाधारण अंक में प्रकाशनार्थ प्रेषित।
उनसे अनुरोध है कि वे कृपया मुद्रित गजट की 200 प्रतियाँ नगर विकास एवं आवास विभाग
को उपलब्ध करायेंगे।

05/11/21
विशेष सचिव

ज्ञापांक-08न०वि०मा०प्ला० (बैठक)-06/2021 572 न०वि०आ०वि०, पटना, दिनांक-05/11/21
प्रतिलिपि-मुख्य सचिव, बिहार, पटना/विकास आयुक्त, बिहार, पटना/बिहार शहरी आयोजना
तथा विकास बोर्ड के सभी सदस्य/प्रमण्डलीय आयुक्त, पूर्णियाँ प्रमण्डल, पूर्णियाँ/जिला पदाधिकारी,
कटिहार/नगर आयुक्त, नगर निगम, कटिहार/माननीय विभागीय मंत्री के आप्त सचिव, नगर विकास
एवं आवास विभाग/सभी संबंधित अंचलाधिकारी को सूचनार्थ एवं आवश्यक कार्रवाई हेतु प्रेषित।

05/11/21
विशेष सचिव
mca 25

CONSTITUENTS OF KATIHAR PLANNING AREA

SL NO	C.D. BLOCK	NO OF REVENUE VILLAGES	RURAL AREA (in sq km)	NO OF CENSUS TOWN	CENSUS TOWN AREA (in sq km)	NO OF ADMINISTRATIVE UNITS	URBAN AREA (in sq km)	TOTAL AREA (in sq km)	TOTAL POPULATION (as per census 2011)
1	Barari	10	34.54	0	0.00	0	0.00	34.54	42831
2	Dandkhora	17	33.91	0	0.00	0	0.00	33.91	24467
3	Hasanganj	26	53.26	0	0.00	0	0.00	53.26	42168
4	Katihar	32	87.22	0	0.00	1	28.38	115.60	548078
5	Korha	14	92.20	0	0.00	0	0.00	92.20	94625
6	Mansahi	21	57.04	0	0.00	0	0.00	57.04	61288
7	Pranpur	14	23.64	0	0.00	0	0.00	23.64	19495
TOTAL		134	381.81	0	0.00	1	28.38	410.19	832952

Village/ Town Under Katihar Planning Area

Sl.No.	VILLAGE NAME	BLOCK NAME	STATUS	AREA (IN Sq.KM)	POPULATION (Census 2011)
1	Azampur Shankar Milik	Barari	RURAL	0.30	0
2	Naya Tola	Barari	RURAL	0.08	0
3	Darhabari	Barari	RURAL	1.89	0
4	Azampur Shankar Milik	Barari	RURAL	0.26	561
5	Basgarha	Barari	RURAL	4.13	3065
6	Azampur Shankar	Barari	RURAL	4.86	6023
7	Sukhsan	Barari	RURAL	13.02	19690
8	Sukhasan Milik	Barari	RURAL	0.39	1096
9	Durgapur	Barari	RURAL	5.42	7741
10	Sahuria	Barari	RURAL	4.17	4655
Total Area From Barari C.D. Block (10 Revenue Villages)				34.54	42831
11	Jabra	Dandkhora	RURAL	1.05	1267
12	Sihla	Dandkhora	RURAL	0.65	688
13	Ratanpura	Dandkhora	RURAL	0.88	520
14	Budhali	Dandkhora	RURAL	2.57	447
15	Hamsaili	Dandkhora	RURAL	0.79	311
16	Bilaripari	Dandkhora	RURAL	0.32	361
17	Sauria	Dandkhora	RURAL	2.90	3108
18	Dand Khora	Dandkhora	RURAL	10.65	8821
19	Paharpur	Dandkhora	RURAL	2.97	1631
20	Borni Gorgawan	Dandkhora	RURAL	3.21	2831
21	Shankarpura	Dandkhora	RURAL	0.49	385
22	Rampura	Dandkhora	RURAL	0.71	862
23	Deokhand	Dandkhora	RURAL	1.08	869
24	Ram Bhadarpur	Dandkhora	RURAL	2.76	785
25	Nima	Dandkhora	RURAL	0.55	370
26	Shankarpur	Dandkhora	RURAL	0.98	383
27	Ankhor	Dandkhora	RURAL	1.36	828
Total Area From Dandkhora C.D. Block (17 Revenue Villages)				33.91	24467
28	Bharsa	Hasanganj	RURAL	0.54	733
29	Bairgachhi	Hasanganj	RURAL	0.89	582
30	Pupri	Hasanganj	RURAL	0.48	408
31	Kalsar	Hasanganj	RURAL	1.95	2437
32	Haripur	Hasanganj	RURAL	1.35	442
33	Ramnagar Bansi	Hasanganj	RURAL	2.99	2809
34	Rampur	Hasanganj	RURAL	4.47	4829
35	Mahnaur	Hasanganj	RURAL	0.87	721
36	Parayagdah	Hasanganj	RURAL	0.60	1042
37	Bhawanipur	Hasanganj	RURAL	1.79	511
38	Pupri	Hasanganj	RURAL	0.59	279
39	Mahamdia	Hasanganj	RURAL	3.98	1766
40	Balua	Hasanganj	RURAL	3.07	2377
41	Rampur Kospali	Hasanganj	RURAL	2.29	1719

42	Jagarnathpur	Hasanganj	RURAL	10.03	10848
43	Ratni Chhotki	Hasanganj	RURAL	0.85	691
44	Chandaili	Hasanganj	RURAL	1.55	655
45	Korgawan	Hasanganj	RURAL	3.61	2698
46	Pokharia	Hasanganj	RURAL	1.44	928
47	Padampur	Hasanganj	RURAL	2.51	1275
48	Pirupipra	Hasanganj	RURAL	0.62	100
49	Theghwa	Hasanganj	RURAL	0.20	508
50	Kawaiya	Hasanganj	RURAL	2.45	1100
51	Bhatauria	Hasanganj	RURAL	0.99	562
52	Ratni	Hasanganj	RURAL	2.39	1393
53	Harkha	Hasanganj	RURAL	0.77	755
Total Area From Hasanganj C.D. Block (26 Revenue Villages)				53.26	42168
54	Kharbarar	Katihar	RURAL	0.25	0
55	Mathurapur	Katihar	RURAL	0.05	0
56	Sahisia	Katihar	RURAL	0.46	0
57	Mahdai	Katihar	RURAL	0.29	0
58	Katihar	Katihar	RURAL	0.07	5062
59	Khorwa	Katihar	RURAL	1.52	1809
60	Mania	Katihar	RURAL	0.30	2289
61	Dhusmar	Katihar	RURAL	1.41	1703
62	Bhauara	Katihar	RURAL	8.18	3793
63	Madhepura	Katihar	RURAL	2.00	1231
64	Dhusmar Belwa	Katihar	RURAL	1.69	145
65	Bathaili	Katihar	RURAL	1.85	1525
66	Garbhaili	Katihar	RURAL	2.34	1872
67	Tarjana	Katihar	RURAL	0.80	144
68	Baigna	Katihar	RURAL	1.56	83
69	Tapka	Katihar	RURAL	1.38	1823
70	Katihar (M Corp. + OG)	Katihar	URBAN	28.38	226261
71	Kadepura	Katihar	RURAL	2.36	2653
72	Daharia	Katihar	RURAL	4.03	2941
73	Baghar	Katihar	RURAL	3.20	1030
74	Belwa	Katihar	RURAL	4.44	2469
75	Sirnia	Katihar	RURAL	9.26	19318
76	Raksa	Katihar	RURAL	1.01	1005
77	Tiarpara	Katihar	RURAL	1.09	536
78	Dalan	Katihar	RURAL	15.51	21266
79	Khaira	Katihar	RURAL	1.53	1408
80	Pipra	Katihar	RURAL	2.82	891
81	Paranpur	Katihar	RURAL	0.66	613
82	Partaili	Katihar	RURAL	0.38	2232
83	Gopalpur	Katihar	RURAL	1.29	174
84	Mehdai	Katihar	RURAL	2.13	2964
85	Katihar (M Corp. + OG)	Katihar	RURAL	5.86	240838
86	Katihar	Katihar	RURAL	7.51	0

Total Area From katihar C.D. Block (32 Revenue Villages & 1 Revenue Centre)				115.60	548078
87	Rautara	Korha	RURAL	8.50	9042
88	Chanpi	Korha	RURAL	4.12	3513
89	Ramna Razi Ganj	Korha	RURAL	5.46	3383
90	Chanpi	Korha	RURAL	1.97	3421
91	Hariharpur	Korha	RURAL	4.86	7161
92	Baisa Ramna	Korha	RURAL	0.85	1067
93	Simaria	Korha	RURAL	24.15	21227
94	Hathia Ramna	Korha	RURAL	2.25	2508
95	Sadpur Rajuara	Korha	RURAL	6.77	4923
96	Dighrisalempur	Korha	RURAL	5.61	4758
97	Madhura	Korha	RURAL	7.66	10063
98	Nakipur	Korha	RURAL	3.99	9275
99	Sandalpur	Korha	RURAL	8.78	8021
100	Binodpur	Korha	RURAL	7.23	6263
Total Area From Korha C.D. Block (14 Revenue Villages)				92.20	94625
101	Pinda	Mansahi	RURAL	2.06	1447
102	Naraenpur	Mansahi	RURAL	0.45	1079
103	Gobindpur	Mansahi	RURAL	0.78	276
104	Mansh Hahi	Mansahi	RURAL	3.19	3499
105	Maira	Mansahi	RURAL	3.10	2529
106	Mansh Hahi Kebala	Mansahi	RURAL	0.38	502
107	Kuraitha	Mansahi	RURAL	3.98	4265
108	Lahsa	Mansahi	RURAL	6.15	4399
109	Mohanpur	Mansahi	RURAL	5.32	5096
110	Gurgawan	Mansahi	RURAL	1.53	484
111	Raghuni Chak	Mansahi	RURAL	1.49	2686
112	Ekauna	Mansahi	RURAL	3.72	2886
113	Pachbarga	Mansahi	RURAL	1.08	746
114	Basantpur	Mansahi	RURAL	2.53	2780
115	Ghasi Tola	Mansahi	RURAL	0.34	498
116	Phulahra	Mansahi	RURAL	3.35	3189
117	Sahebnagar	Mansahi	RURAL	4.61	5703
118	Morangi	Mansahi	RURAL	1.26	4755
119	Bhakhripur	Mansahi	RURAL	1.16	1423
120	Chakband	Mansahi	RURAL	0.67	1491
121	Chitauria	Mansahi	RURAL	9.88	11555
Total Area From Mansahi C.D. Block (21 Revenue Villages)				57.04	61288
122	Mohanpur	Pranpur	RURAL	0.20	90
123	Hundaili	Pranpur	RURAL	1.72	1826
124	Mahadeonagar	Pranpur	RURAL	1.14	618
125	Kamipur	Pranpur	RURAL	1.25	1308
126	Kursanda	Pranpur	RURAL	1.04	2972
127	Barjhala	Pranpur	RURAL	1.71	2359
128	Harphara	Pranpur	RURAL	4.46	688
129	Budhnagar	Pranpur	RURAL	1.69	1756

130	Bastaul	Pranpur	RURAL	1.99	2394
131	Marocha	Pranpur	RURAL	2.38	1591
132	Parsa	Pranpur	RURAL	1.62	601
133	Kusiari	Pranpur	RURAL	2.01	1232
134	Budhaili	Pranpur	RURAL	1.65	1481
135	Lakhpura	Pranpur	RURAL	0.79	579
Total Area From Pranpur C.D. Block (14 Revenue Villages)				23.64	19495

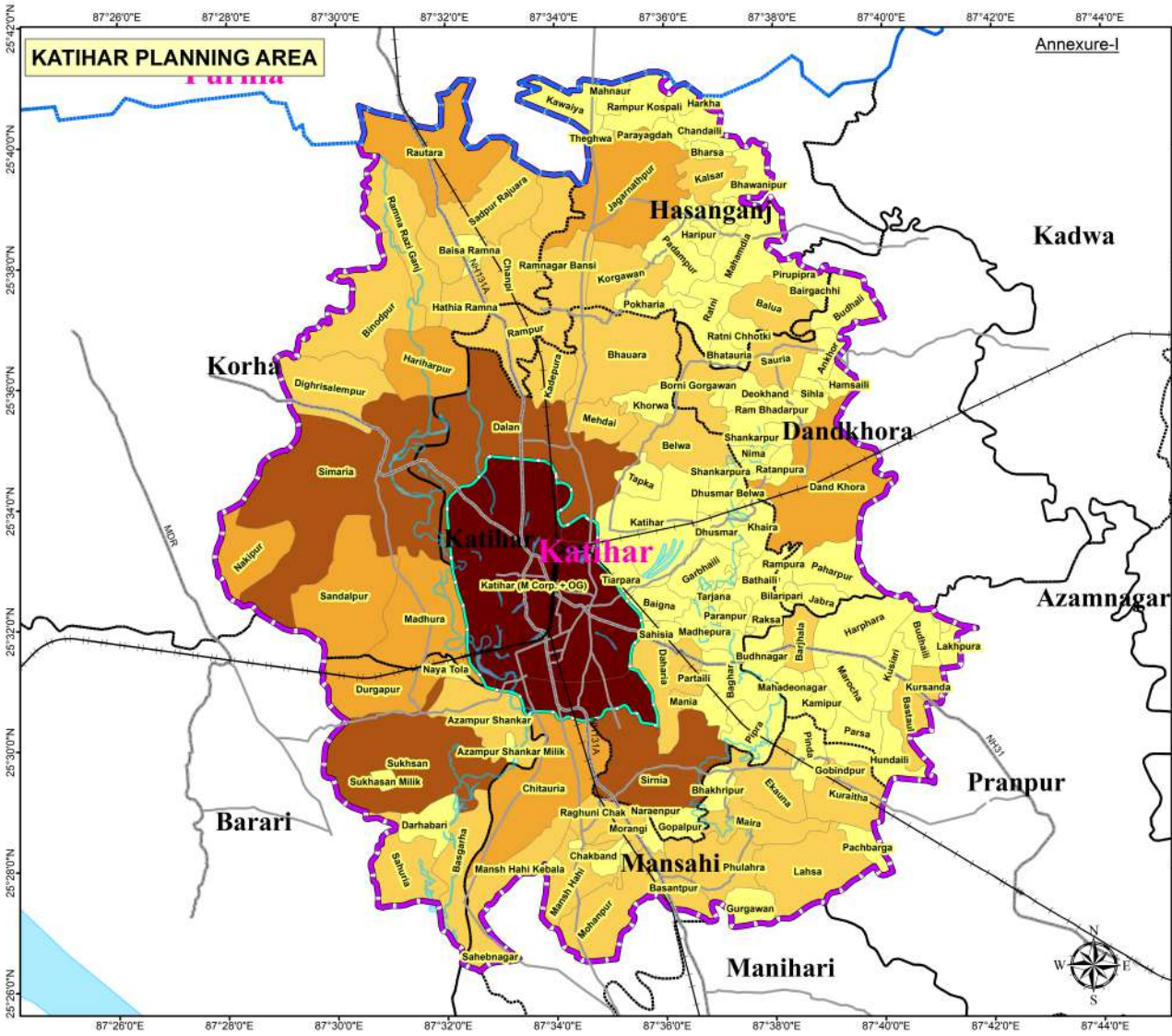

Legend

- Katiyar Planning Area
- Administrative Boundary
- Block Boundary
- Katiyar Nagar Nigam
- Village Boundary
- Regional Connectivity**
- National Highway
- Major Roads
- Railways
- Water Body

Population as per Census 2011

- 0 - 2000
- 2001 - 6500
- 6501 - 12000
- 12001 - 225000
- 225001 - 240838

Brief Profile:
 Katiyar NagarNigam Area: 28.38 sq km
 Katiyar Planning Area: 410.19 sq km
 Total Population (as per Census 2011): 8,32,952
 No of Urban Centers: 1
 No of Revenue Villages: 134

0 15 30 60 90 KM

Scale: 1:106,688

Prepared by:
 Town & Country Planning Organization
 UD&HD, Bihar