

बिहार सरकार
नगर विकास एवं आवास विभाग

अधिसूचना

संख्या-08न०वि०मा०प्ला० (बैठक)-06/2021 573 न०वि०आ०वि०, पटना, दिनांक-05/11/21

बिहार शहरी आयोजना तथा विकास अधिनियम, 2012 की धारा-9 एवं बिहार शहरी आयोजना तथा विकास नियमावली, 2014 के नियम-9 के द्वारा प्रदत्त शक्तियों का प्रयोग करते हुए बिहार सरकार, सासाराम नगर निगम एवं इसके आस-पास स्थित महत्वपूर्ण क्षेत्रों एवं शहरी क्षमता वाले ग्रामीण क्षेत्रों के समेकित एवं सुव्यवस्थित विकास के उद्देश्य से अगले बीस वर्षों अथवा इससे विस्तारित अवधि के लिए महायोजना तैयार करने हेतु निम्नलिखित आयोजना क्षेत्र घोषित करती है, जिसे "सासाराम आयोजना क्षेत्र" कहा जाएगा। इसकी स्थानीय सीमाएँ निम्नवत है :-

- उत्तर-** पश्चिमी भाग में शिवसागर सी०डी० ब्लॉक के पतरही, रामपुर तेजारी, तेलरा, देहरा, सासाराम नगर निगम से होते हुए सासाराम सी०डी० ब्लॉक के शिवपुर चितौली, चौखण्डा चितौली, समारोडीहा, पटनवान, रसूलपुर, सासाराम नगर निगम, मोकार, अगरेर, रकसिया राजस्व ग्राम तक।
- दक्षिण-** पूर्वी भाग में सासाराम सी०डी० ब्लॉक के सासाराम नगर निगम से होते हुए शिवसागर सी०डी० ब्लॉक के बड़हरका, किरिहिरी, कुसहर, जंजरा राजस्व ग्राम तक।
- पूरब-** उत्तरी भाग में सासाराम सी०डी० ब्लॉक के अकसी, मौडिहा, सासाराम नगर निगम तक।
- पश्चिम-** दक्षिणी भाग में शिवसागर सी०डी० ब्लॉक के करूप, सेमुआर, मरीचवर, रेही, घटकन, किरिहिरी, कुसही राजस्व ग्राम तक।

इस आयोजना क्षेत्र का क्षेत्रफल-213.63 वर्ग कि०मी० है, जिसमें शहरी क्षेत्रफल 151.71 वर्ग कि०मी० है एवं शेष ग्रामीण क्षेत्रफल 61.92 वर्ग कि०मी० है। इस आयोजना क्षेत्र के अन्तर्गत एक शहरी प्रशासनिक इकाई (सासाराम नगर निगम) तथा 42 राजस्व ग्राम जिसमें शिवसागर सी०डी० ब्लॉक के 29 राजस्व ग्राम एवं सासाराम सी०डी० ब्लॉक के 13 राजस्व ग्राम शामिल हैं।

इस आयोजना क्षेत्र का नक्शा यथा अनुसूची-I, इस आयोजना क्षेत्र के अधीन पड़ने वाली शहरी प्रशासनिक इकाई एवं राजस्व ग्रामों की सूची यथा अनुसूची-II एवं आयोजना क्षेत्र के अधीन शहरी प्रशासनिक इकाई तथा राजस्व ग्रामों के नाम एवं आबादी की विवरणी यथा अनुसूची-III के रूप में इस अधिसूचना के साथ संलग्न है।

बिहार राज्यपाल के आदेश से

(सतीश कुमार सिंह)

विशेष सचिव

नगर विकास एवं आवास विभाग,
बिहार, पटना।

ज्ञापांक-08न०वि०मा०प्ला० (बैठक)-06/2021 573 न०वि०आ०वि०, पटना, दिनांक-05/11/21

प्रतिलिपि-अधीक्षक राजकीय मुद्रणालय, गुलजारबाग, पटना/ ई-गजट कोषांग, वित्त विभाग, बिहार, पटना को सी०डी० के साथ बिहार गजट के असाधारण अंक में प्रकाशनार्थ प्रेषित।

उनसे अनुरोध है कि वे कृपया मुद्रित गजट की 200 प्रतियाँ नगर विकास एवं आवास विभाग को उपलब्ध करायेंगे।

विशेष सचिव

ज्ञापांक-08न०वि०मा०प्ला० (बैठक)-06/2021 573 न०वि०आ०वि०, पटना, दिनांक-05/11/21

प्रतिलिपि-मुख्य सचिव, बिहार, पटना/विकास आयुक्त, बिहार, पटना/बिहार शहरी आयोजना तथा विकास बोर्ड के सभी सदस्य/प्रमण्डलीय आयुक्त, पटना प्रमण्डल, पटना/जिला पदाधिकारी, रोहतास (सासाराम)/नगर आयुक्त, नगर निगम, सासाराम/माननीय विभागीय मंत्री के आप्त सचिव, नगर विकास एवं आवास विभाग/सभी संबंधित अंचलाधिकारी को सूचनार्थ एवं आवश्यक कार्रवाई हेतु प्रेषित।

विशेष सचिव
05/11/21
By

CONSTITUENTS OF SASARAM PLANNING AREA

SL NO	C.D. BLOCK	NO OF REVENUE VILLAGES	RURAL AREA (in sq km)	NO OF CENSUS TOWN	CENSUS TOWN AREA (in sq km)	NO OF ADMINISTRATIVE UNITS	URBAN AREA (in sq km)	TOTAL AREA (in sq km)	TOTAL POPULATION (as per census 2011)
1	Sheosagar	29	38.20	0	0.00	0	0.00	38.20	28635
2	Sasaram	13	23.72	0	0.00	1	151.71	175.43	285417
TOTAL		42	61.92	0	0	1	151.71	213.63	314052

Village/Town Under Sasaram Planning Area

SL NO.	VILLAGE NAME	BLOCK NAME	STATUS	POPULATION (CENSUS 2011)	AREA (IN SQ KM)
1	Sasaram Nagar Nigam	Sasaram	URBAN	262689	151.71
2	Chaukhanda Chitauli	Sasaram	RURAL	1408	1.49
3	Maudiha	Sasaram	RURAL	1010	0.86
4	Akasi	Sasaram	RURAL	4145	3.98
5	Gamharia	Sasaram	RURAL	707	0.66
6	Shivpur Chitauli	Sasaram	RURAL	1146	0.53
7	Mokar	Sasaram	RURAL	3409	3.67
8	Rasulpur	Sasaram	RURAL	804	0.85
9	kunrwa	Sasaram	RURAL	1064	1.15
10	Agreer	Sasaram	RURAL	3774	3.15
11	Rakasia	Sasaram	RURAL	1867	1.37
12	Samarodiha	Sasaram	RURAL	1995	3.41
13	Pipri	Sasaram	RURAL	945	1.40
14	Patanwan	Sasaram	RURAL	454	1.22
Area from Sasaram C.D.Block (13 Villages & 1 Urban)				285417	175.43
15	Chitwar	Sheosagar	RURAL	0	0.73
16	Ahmad Chak	Sheosagar	RURAL	0	0.23
17	kaua Dehri	Sheosagar	RURAL	0	0.74
18	Kusahi	Sheosagar	RURAL	0	0.53
19	Elahi Chak	Sheosagar	RURAL	0	0.09
20	Tiki Dihara	Sheosagar	RURAL	0	0.33
21	Gorwar	Sheosagar	RURAL	0	1.31
22	Rasulpur	Sheosagar	RURAL	0	0.18
23	Semri	Sheosagar	RURAL	2313	1.82
24	Malwar	Sheosagar	RURAL	3103	2.08
25	Kirihiri	Sheosagar	RURAL	293	0.92
26	Marichwar	Sheosagar	RURAL	1376	1.06
27	Sarae	Sheosagar	RURAL	2030	1.74
28	Pipari	Sheosagar	RURAL	440	0.38
29	Burhharka	Sheosagar	RURAL	427	1.16
30	Kusahar	Sheosagar	RURAL	902	1.27
31	Dehara	Sheosagar	RURAL	878	1.60
32	Senuwar	Sheosagar	RURAL	1238	1.16
33	Ghatkan	Sheosagar	RURAL	1319	2.08
34	Kirihiri	Sheosagar	RURAL	3890	7.01
35	Kanrjar	Sheosagar	RURAL	1003	0.84
36	Auwan	Sheosagar	RURAL	746	0.89
37	Bhairwa	Sheosagar	RURAL	205	0.85
38	Rehi	Sheosagar	RURAL	1086	1.22
39	Karup	Sheosagar	RURAL	2849	1.86
40	Patarhi	Sheosagar	RURAL	2477	3.12
41	Janjra	Sheosagar	RURAL	906	0.84
42	Telara	Sheosagar	RURAL	487	0.70
43	Rampur Telari	Sheosagar	RURAL	667	1.48
Area from Sheosagar C.D.Block (29 Villages)				28635	38.20
Total				314052	213.63

SASARAM PLANNING AREA

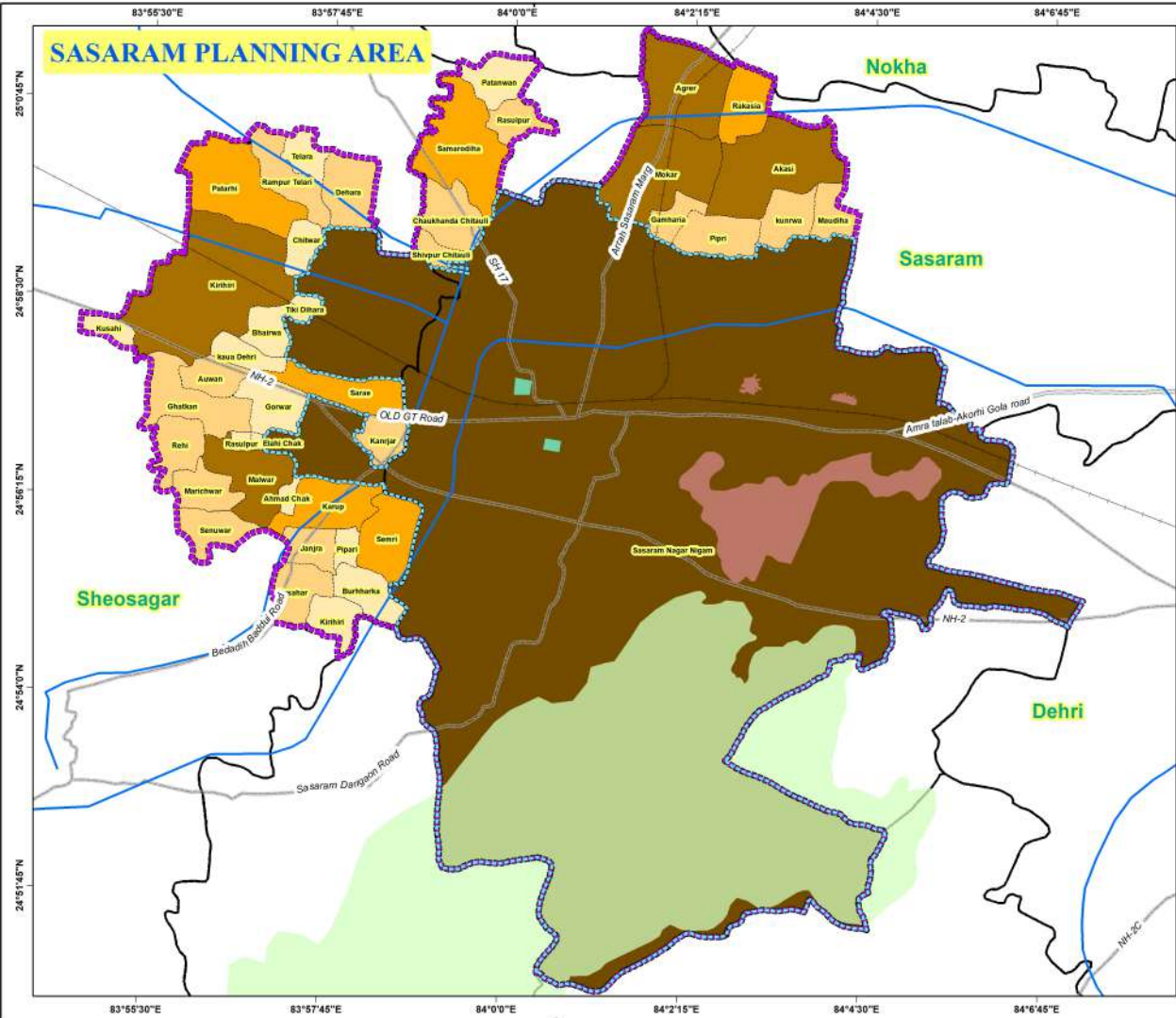

Legend

- Sasaram Planning Area
- Administrative Boundary
 - Block Boundary
 - Sasaram Nagar Nigam
 - Village Boundary
- Regional Connectivity
 - Major Road
 - Internal Road
 - Railway Track
 - Canal
- Geographical Features
 - Hill
 - Quarry
 - Pond
- Population as per Census 2011
 - 0 - 500
 - 501 - 1500
 - 1501 - 3000
 - 3001 - 4500
 - 4501 - 262689

Brief Profile:
 Sasaram Nagar Nigam Area: 151.71 sq km
 Sasaram Planning Area: 213.63 sq km
 Total Population (as per Census 2011): 3,14,052
 No of Urban Centers: 1
 No of Revenue Villages: 42

Scale:- 1:75,000
 Prepared by:
 Town & Country Planning Organization
 UD&HD, Bihar