



# बिहार गजट

## असाधारण अंक

### बिहार सरकार द्वारा प्रकाशित

25 कार्तिक 1943 (श10)

(सं0 पटना 939) पटना, मंगलवार, 16 नवम्बर 2021

uxj fodkl , oa vkokl foHkkx

vf/kl ipuk

5 नवम्बर 2021

सं० 08 न०वि०मा०प्ला० (बैठक)-06/2021-586@न०वि०आ०वि०—बिहार शहरी आयोजना तथा विकास अधिनियम, 2012 की धारा-9 एवं बिहार शहरी आयोजना तथा विकास नियमावली, 2014 के नियम-9 के द्वारा प्रदत्त शक्तियों का प्रयोग करते हुए बिहार सरकार, सीतामढ़ी नगर निगम एवं इसके आस-पास स्थित महत्वपूर्ण क्षेत्रों एवं शहरी क्षमता वाले ग्रामीण क्षेत्रों के समेकित एवं सुव्यवस्थित विकास के उद्देश्य से अगले बीस वर्षों अथवा इससे विस्तारित अवधि के लिए महायोजना तैयार करने हेतु निम्नलिखित आयोजना क्षेत्र घोषित करती है, जिसे "I hrke<h vk; kst uk {ks=\*\* कहा जाएगा। इसकी स्थानीय सीमाएँ निम्नवत है :-

- mYkj&** पश्चिमी भाग में रीगा सी०डी० ब्लॉक के भगवानपुर पिपराही, कपरौल सिरोमन, सिरौली राजस्व ग्राम से होते हुए बथनाहा सी०डी० ब्लॉक के दोस्तपुर खडौली राजस्व ग्राम से होते हुए पूर्वी भाग में नेयामुतुल्लाहपुर राजस्व ग्राम तक।
- nf{k.k&** पूर्वी भाग में डुमरा सी०डी० ब्लॉक के बाजीदपुर, अथऊरीछपरा, बरहडवा से होते हुए भारुप्रसाद राजस्व ग्राम तक।
- ijc&** उत्तरी भाग में डुमरा सी०डी० ब्लॉक के सीतामढ़ी नगर निगम भैरो भूप, नरायणपुर से होते हुए मुरादपुर राजस्व ग्राम तक।
- if'pe&** दक्षिणी भाग में डुमरा सी०डी० ब्लॉक के बनचौरी से होते हुए सीतामढ़ी नगर निगम तक।

इस आयोजना क्षेत्र का क्षेत्रफल 99.23 वर्ग कि०मी० है, जिसमें शहरी क्षेत्र का क्षेत्रफल 55.81 वर्ग कि०मी० एवं शेष ग्रामीण क्षेत्र का क्षेत्रफल 43.42 वर्ग कि०मी० है। इस आयोजना क्षेत्र के अन्तर्गत 01 शहरी प्रशासनिक इकाई (सीतामढ़ी नगर निगम) तथा 16 राजस्व ग्राम, जिसमें बथनाहा सी०डी० ब्लॉक के 02 राजस्व ग्राम, डुमरा सी०डी० ब्लॉक के 11 राजस्व ग्राम तथा रीगा सी०डी० ब्लॉक के 03 राजस्व ग्राम शामिल है।

इस आयोजना क्षेत्र का नक्शा यथा अनुसूची-I, इस आयोजना क्षेत्र के अधीन पड़ने वाली शहरी प्रशासनिक इकाई एवं राजस्व ग्रामों की सूची यथा अनुसूची-II एवं आयोजना क्षेत्र के अधीन शहरी प्रशासनिक इकाई तथा राजस्व ग्रामों के नाम एवं आबादी की विवरणी यथा अनुसूची-III के रूप में इस अधिसूचना के साथ संलग्न है।

fcgkj jkT; i ky ds vkn's k l §  
l rh'k d'ekj fl g,  
fo'k'sk l fpoA

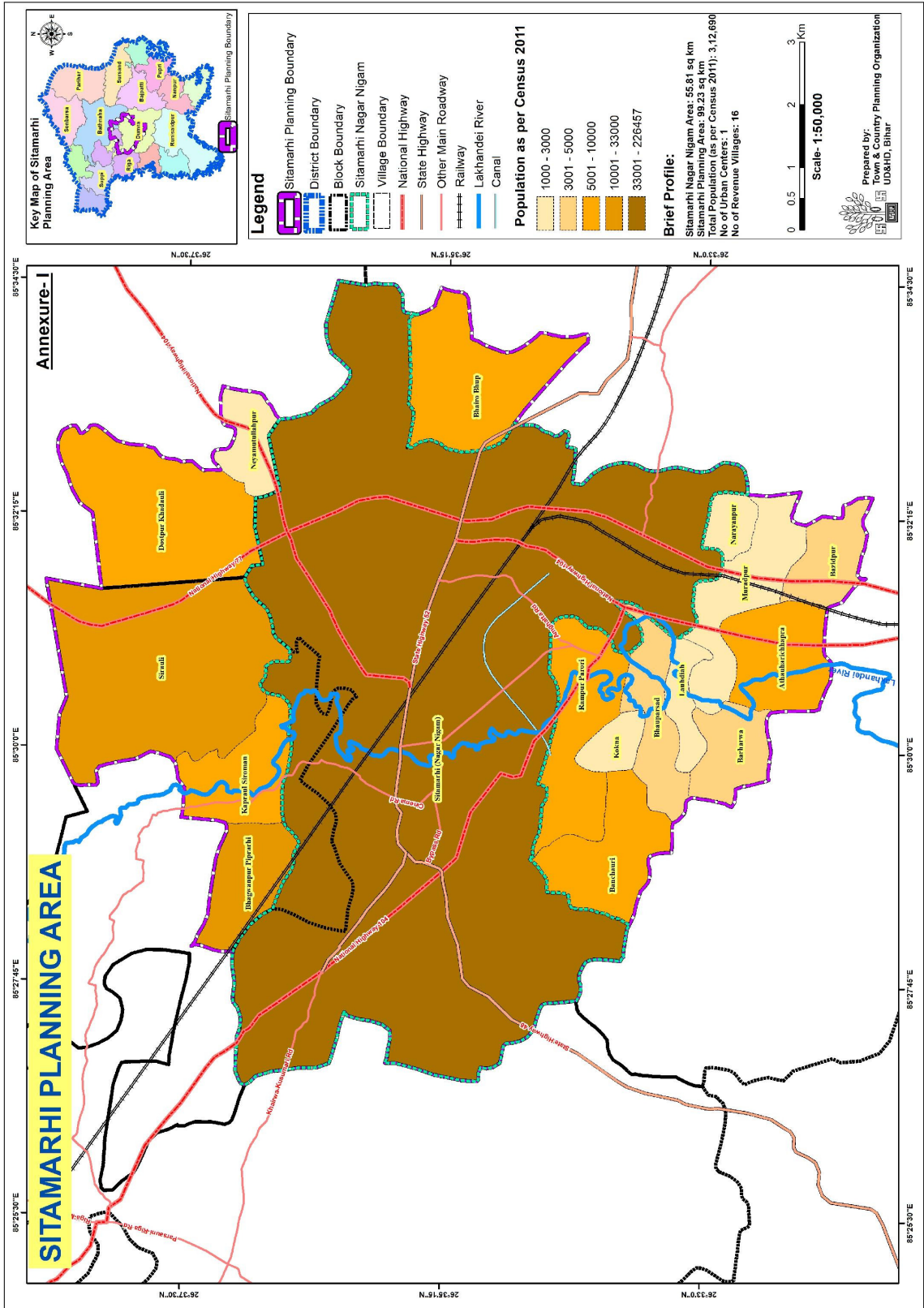

## Annexure-II

## CONSTITUENTS OF SITAMARHI PLANNING AREA

SL NO	C.D. BLOCK	NO OF REVENUE VILLAGES	RURAL AREA (in sq km)	NO OF CENSUS TOWN	CENSUS TOWN AREA (in sq km)	NO OF ADMINISTRATIVE UNITS	URBAN AREA (in sq km)	TOTAL POPULATION (as per census 2011)	TOTAL AREA (in sq km)
1	BATHNAHA	2	6.88	0	0.00	0	0.00	7145	6.88
2	DUMRA	11	22.84	0	0	1	55.81	269202	78.65
3	RIGA	3	13.7	0	0.00	0	0.00	36343	13.7
<b>TOTAL</b>		<b>16</b>	<b>43.42</b>	<b>0</b>	<b>0</b>	<b>1</b>	<b>55.81</b>	<b>312690</b>	<b>99.23</b>

## Annexure-III

## Village/Town Under Sitamarhi Planning Area

SL NO.	VILLAGE NAME	BLOCK NAME	VILLAGE CENSUS CODE AS ON 2011	STATUS	POPULATION (CENSUS 2011)	AREA (IN SQ KM)
1	Neyamutullahpur	Bathnaha	219297	RURAL	877	1.25
2	Dostpur Khadauli	Bathnaha	219300	RURAL	6268	5.63
<b>Area from Bathnaha C.D.Block (2 Villages)</b>					<b>7145</b>	<b>6.88</b>
3	Sitamarhi (Nagar Nigam)	Dumra	801295	URBAN	226457	55.81
4	Lauhdiah	Dumra	219587	RURAL	818	0.88
5	Kokna	Dumra	219575	RURAL	1471	0.72
6	Rampur Parori	Dumra	219576	RURAL	5700	3.31
7	Barharwa	Dumra	219566	RURAL	4370	1.58
8	Banchauri	Dumra	219574	RURAL	5376	2.78
9	Athauharichhapra	Dumra	219565	RURAL	5048	2.54
10	Bhairo Bhup	Dumra	219583	RURAL	7032	4.11
11	Bhauparsad	Dumra	219586	RURAL	4520	1.98
12	Narayanpur	Dumra	219589	RURAL	1948	0.72
13	Muradpur	Dumra	219590	RURAL	2997	2.72
14	Bazidpur	Dumra	219592	RURAL	3465	1.49
<b>Area from C.D.Block (11Villages, 1 Urban Center)</b>					<b>269202</b>	<b>78.65</b>

SL NO.	VILLAGE NAME	BLOCK NAME	VILLAGE CENSUS CODE AS ON 2011	STATUS	POPULATION (CENSUS 2011)	AREA (IN SQ KM)
15	Bhagwanpur Piprarhi	Riga	219363	RURAL	10226	2.05
16	Kapraul Siroman	Riga	219362	RURAL	5924	2.33
17	Sirauli	Riga	219348	RURAL	20193	9.32
<b>Area from Riga C.D.Block (3 Villages)</b>					<b>36343</b>	<b>13.70</b>
<b>Total</b>					<b>312690</b>	<b>99.23</b>

अधीक्षक, सचिवालय मुद्रणालय,  
 बिहार, पटना द्वारा प्रकाशित एवं मुद्रित।  
 बिहार गजट (असाधारण) 939-571+200-डी0टी0पी0।  
 Website: <http://egazette.bih.nic.in>